

**8th 24 hours  
International  
Archery  
Competition**

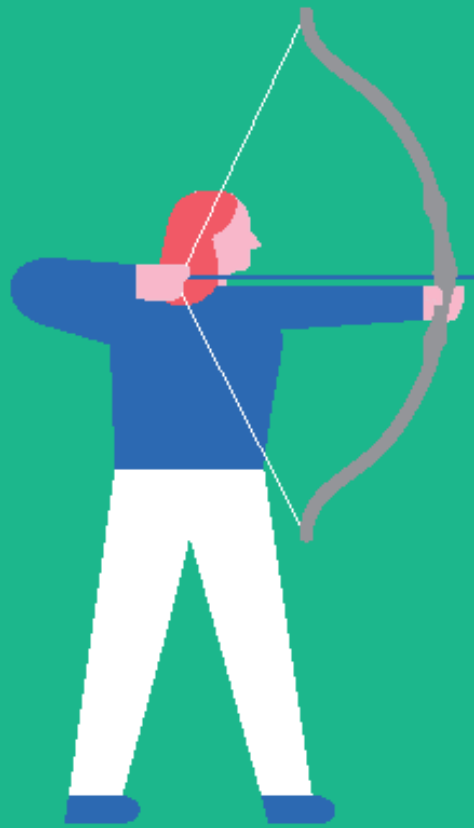

**10. – 11. march 2018**

**8<sup>e</sup> 24 heures  
Internationales  
de Tir à l'Arc**

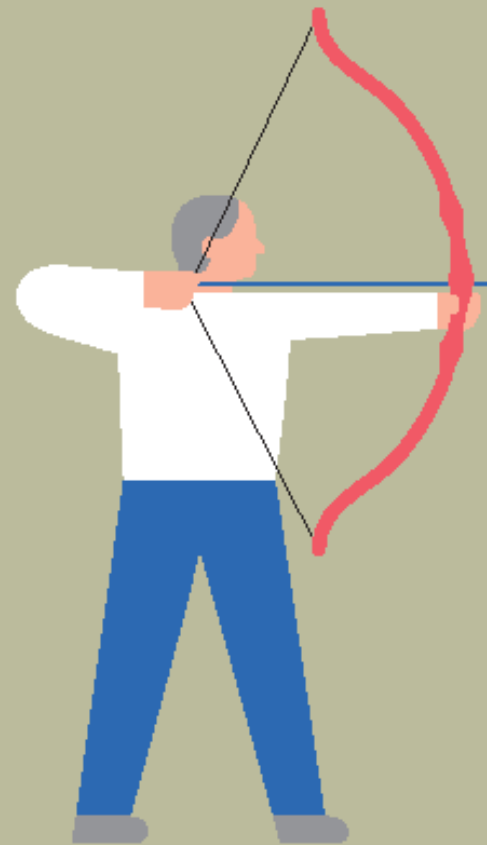

**10. – 11. mars 2018**

**Guillaume Tell Strassen  
Centre National de Tir à l'Arc  
Haal Marcel Balthasar  
Rue de Reckenthal  
L-2410 Strassen, Luxembourg**

## Daten und Ablauf des Wettkampfs:

### SAMSTAG 100 März 2018

- 10:00 Anmeldung
- 11:30 Eröffnung, Flaggenparade
- 14:00 Beginn des Schießens

### SONNTAG 11. März 2018

- 14:00 Ende des Schießens
- 14:30 Resultate, Preisverleihung

### Fahnenparade der Vereine bei Beginn der Veranstaltung

## TARIFE

- **120 Euro** Startgeld pro Team (ungeachtet der Anzahl der Schützen 1,2 oder 3), nicht unbedingt vom gleichen Verein
- 15,00 Euro pro Mahlzeit
- 5,00 Euro für das Frühstück
- All inklusiv (Startgeld + 9x Mahlzeiten + 3x Frühstück):  
**240 Euro** bei Bestellung bei der Anmeldung

## BEZAHLUNG

### **BEZAHLUNG AUSSCHLIESSLICH PER ÜBERWEISUNG**

BGL BNP Paribas:

Guillaume Tell Strassen  
IBAN: LU14 0030 0346 4348 0000  
BIC Code: BGLULL

## ORGANISATION:

- \* **ELEVEN SCHEIBEN**
- \* **Ein geheiztes Zelt** steht zur Verfügung zum Schlafen (bitte Schlafunterlagen mitbringen)
- \* Musik sowie Moderation während 24 Stunden
- \* Warme Mahlzeiten: Samstagmittag, Samstagabend, Sonntagmittag
- \* Reichhaltiges Frühstück
- \* Bar: Getränke und Sandwiches (warm und kalt) während der 24 Stunden.
- \* Telefon
- \* Gratis Wi-Fi
- \* Hotels: siehe Liste auf unserer Internetseite: [www.gt-s.lu](http://www.gt-s.lu)

# ALLGEMEINE WETTKAMPFORDNUNG

**Artikel 1/** Das Team besteht aus 1, 2 oder 3 Schützen mit Sportpass, auch aus verschiedenen Vereinen

**Artikel 2/** Kein Einschießen

**Artikel 3/** AUSSCHLIESSLICH PASSEN MIT 3 PFEILEN!  
18m Distanz, Schiessfolge AB/CD, 2 Minuten, ohne Unterbrechung während 24 Stunden.  
**TRISPOT Recurve-Zielscheibe für jede Kategorie**, außer Blankbogen. Ein Pfeil pro Zielscheibe, beliebige Reihenfolge.  
Wenn 2 Pfeile in derselben Zielscheibe sind, wird der Schlechtere eliminiert.  
Bei mehr als 3 Pfeilen pro Passe kommt die WA-Ordnung zur Anwendung.

**Artikel 4/** Materialprobleme werden nicht berücksichtigt. Falls Probleme auftreten, übernimmt ein Teammitglied.

**Artikel 5/** Während des Wettkampfs werden Highlights organisiert, die am Beginn derselben durch eine Sonderregelung definiert werden. Die Highlights zählen nicht für den allgemeinen Wettkampf.

**Artikel 6/** Vorgesehene Wettkampfklassen:

1. Recurve Men
2. Recurve Women
3. Compound Men
4. Compound Women
5. Blankbogen 40cm Auflagen Herren, Damen, Jugend gemischt

Eine Kategorie wird angenommen, wenn mindestens 5 Teams starten.

Ab einem Compoundschützen pro Team wird das ganze Team der Compoundklasse zugeteilt.

Ab einem Seniorschützen pro Team wird das ganze Team der Seniorsklasse zugeteilt.

Bei einer Seniorschützin mit 2 Junioren, wird das Team der Klasse Senior Damen zugeteilt.

In der Dame Recurve-Klasse darf 1 Junior (männlich U17) pro Mannschaft teilnehmen.

**Artikel 7/** Die Rangliste wird pro Klasse und Team geführt.

**Artikel 8/** Ein Preisgeld pro Mannschaft, unabhängig von der Anzahl der Schützen in der Mannschaft.

**Artikel 9/** Der dickste Pfeil Typ der erlaubt ist, ist der 2315 oder ähnlicher Bauweise.

## EINSCHREIBUNG:

**NUR ONLINE EINSCHREIBUNG MÖGLICH ab dem 15/01/2018 19:00**

- Die Einschreibungen erfolgen in der Reihenfolge der eingegangenen Online Anmeldungen
- Die Team-Anzahl ist auf 112 begrenzt (Es gibt keine Anzahlbegrenzung der Mannschaften pro Verein)
- Das Startgeld für das Team sowie die Mahlzeiten sind vor dem Turnier zu überweisen, damit die Anmeldung definitiv ist

## **RICHTLINIEN:**

- Um einen reibungslosen Ablauf des Wettkampfs zu gewährleisten, ist es VERBOTEN, Tische oder große elektrische Geräte mit in die Sporthalle zu bringen.
- Der Verein Guillaume Tell Strassen übernimmt keine Haftung bei Diebstahl oder Sachbeschädigung.

Absagen, die weder von Ihrer noch unserer Seite ersetzt werden konnten, werden nicht rückerstattet.

**CENTRE NATIONAL DU TIR A L'ARC à LONGUE DISTANCE**  
**Rue de Reckenthal**  
**L-2410 STRASSEN**

**Für weitere Auskünfte per Telefon:**  
**Luxemburg : Tel. 00352 691 430 028**